Ｋｏｌｅｔ狛江岩戸南

物件間取

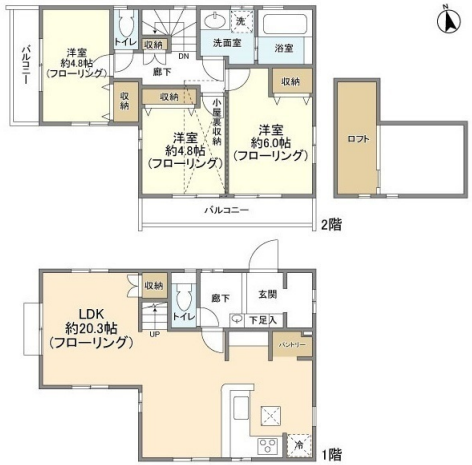

日当り良好　スーパー近く　コンビニ近く　エアコン付　ペット相談可　海が近い　ネット付　駐車場付き

★２０２１年竣工賃貸戸建て★スマートホーム導入済み
指定保証会社利用必須※一部法人契約除く、２年未満解約時賃料１ヶ月分違約金有、解約予告２ヶ月前（一部法人：礼金１ヵ月積増で１ヵ月前に変更可）、ＴＶ有料放送・インターネット利用料入居者負担、一括受電の為電

物件外観



現地案内



※掲載されている物件データが現況と異なる場合は現況を優先します。

種別	一戸建て
間取	3LDK
賃貸条件	29万円 / 管理費等 なし
	敷金29万円 / なし

所在地	東京都狛江市岩戸南４丁目	
学区	狛江市立狛江第三小学校 / 狛江市立狛江第二中学校	
建物	築年数	2021年11月8日（築5年）
	構造	木造
	専有面積	87.4㎡（26.4坪）
	所在階	1階 / 2階建
	駐車場	敷地内あり (無料)

設備	
周辺施設	一の橋赤ちゃんの家 605m 狛江市立狛江第三小学校 狛江市立狛江第二中学校 700m 国本学園 1018m スーパー 257m コンビニ 463m
損害保険	エポスカード（ＲＰ） 16,550 円
他費用	■初期費用　仲介手数料：賃料１ヶ月分＋消費税 ■月額費用

株式会社ジェイサポート
アパマンショップ 祖師ヶ谷大蔵店

東京都知事(1)第1090008号
株式会社ジェイサポート
〒157-0073 東京都世田谷区砧八丁目8番22号
PAL祖師谷1階
TEL：03-6411-0490
FAX：03-6411-0491
E-Mail：info@j-suppo.net

取引態様：媒介
契約形態：普通借家
情報公開日：2026年10月12日