プラージュ桜丘

物件間取

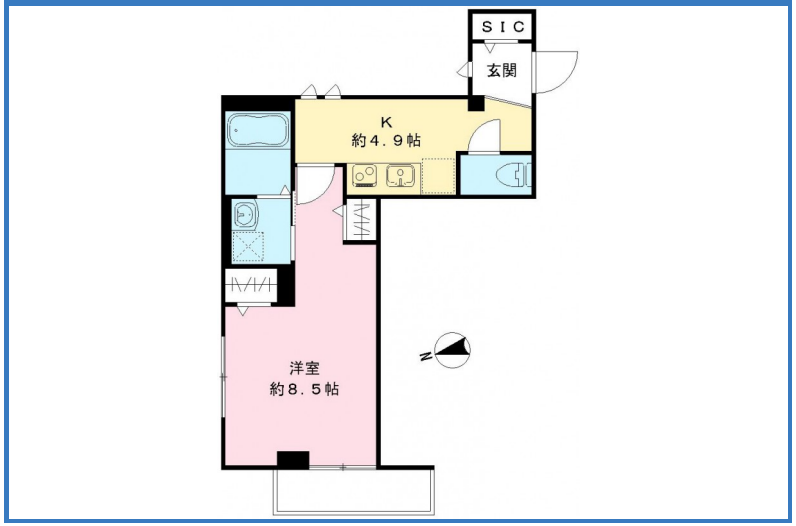

日当り良好　スーパー近く　コンビニ近く　エアコン付　ペット相談可　海が近い　ネット付　駐車場付き

物件外観



現地案内



※掲載されている物件データが現況と異なる場合は現況を優先します。

種別	マンション
間取	1K
賃貸条件	11万円 / 管理費等 5,000円
	敷金1ヶ月 / 礼金2ヶ月

所在地	東京都世田谷区桜丘２丁目	
学区	桜丘小学校 / 桜丘中学校	
建物	築年数	2014年3月（築12年）
	構造	鉄骨造
	専有面積	31.74㎡（9.58坪）
	所在階	3階 / 3階建
	駐車場	無

設備	
周辺施設	南桜丘保育園 153m 桜丘小学校 桜丘中学校 414m 東京農業大学第一高等学校・中等部 1037m スーパー 753m コンビニ 79m
損害保険	パナソニック　ホームズ賃貸サポート 17,900 円
他費用	■初期費用　仲介手数料：賃料１ヶ月分＋消費税 ■月額費用

株式会社ジェイサポート
アパマンショップ 祖師ヶ谷大蔵店

東京都知事(1)第1090008号
株式会社ジェイサポート
〒157-0073 東京都世田谷区砧八丁目8番22号
PAL祖師谷1階

TEL：03-6411-0490
FAX：03-6411-0491
E-Mail：info@j-suppo.net

取引態様：貸主

契約形態：普通借家

情報公開日：2026年10月13日