LUMIEC CHITOSE FUNABASHI

物件間取

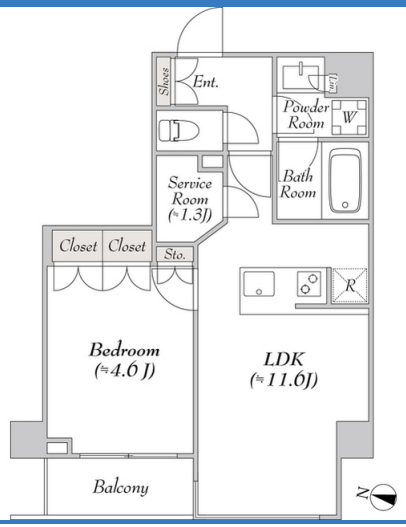

日当り良好　スーパー近く　コンビニ近く　エアコン付　ペット相談可　海が近い　ネット付　駐車場付き

■敷金・礼金０ヶ月※１年以内解約時違約金あり（賃料１ヶ月）■
■礼金０ヶ月！１年以内解約時賃料１ヶ月分違約金あり■フリーレント１ヶ月（２年未満の解約で賃料１ヶ月分違約金有）■保証会社利用必須※法人契約等保証会社利用不可の場合敷金１か月積増■ペット飼育相談（

物件外観



現地案内



※掲載されている物件データが現況と異なる場合は現況を優先します。

種別	マンション
間取	1SLDK
賃貸条件	21万円 / 管理費等 20,000円
	なし / なし

所在地	東京都世田谷区船橋２丁目	
学区	船橋小学校 / 世田谷区立船橋希望中学校	
建物	築年数	2024年5月9日（築2年）
	構造	RC(鉄筋コンクリート造)
	専有面積	44.37㎡（13.4坪）
	所在階	3階 / 5階建
	駐車場	無

設備	
周辺施設	千歳保育園分園なないろ 449m 船橋小学校 世田谷区立船橋希望中学校 715m 東京都立千歳丘高等学校 1013m スーパー 762m コンビニ 397m
損害保険	エポスカード（ＲＰ） 16,550 円
他費用	■初期費用　仲介手数料：賃料１ヶ月分＋消費税 ■月額費用

株式会社ジェイサポート
アパマンショップ 祖師ヶ谷大蔵店

東京都知事(1)第1090008号
株式会社ジェイサポート
〒157-0073 東京都世田谷区砧八丁目8番22号
PAL祖師谷1階

TEL：03-6411-0490
FAX：03-6411-0491
E-Mail：info@j-suppo.net

取引態様：媒介
契約形態：普通借家
情報公開日：2026年10月12日