テラス成城

物件間取

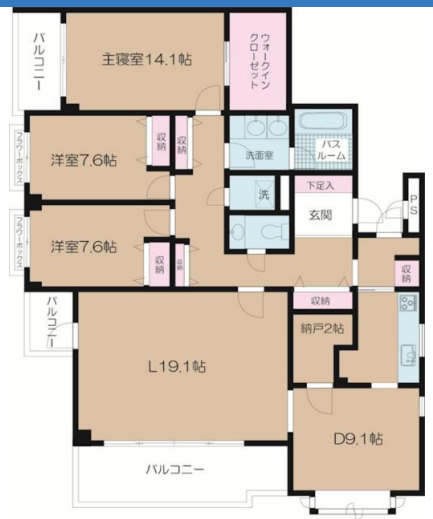

日当り良好　スーパー近く　コンビニ近く　エアコン付　ペット相談可　海が近い　ネット付　駐車場付き

物件外観



現地案内



※掲載されている物件データが現況と異なる場合は現況を優先します。

種別	マンション
間取	3SLDK
賃貸条件	60万円 / 管理費等 25,000円
	敷金1ヶ月 / 礼金1ヶ月

所在地	東京都世田谷区成城５丁目	
学区	成城学園初等学校 / 成城学園中学校	
建物	築年数	1988年9月（築38年）
	構造	RC(鉄筋コンクリート造)
	専有面積	144.62㎡（43.69坪）
	所在階	2階 / 3階建
	駐車場	敷地内あり (38,500円)

設備	
周辺施設	ノックノックプリスクール成城 455m 成城学園初等学校 成城学園中学校 528m 成城学園高等学校 528m スーパー 600m コンビニ 450m
損害保険	オリコフォレントインシュア
他費用	■初期費用　仲介手数料：賃料１ヶ月分＋消費税 ■月額費用

株式会社ジェイサポート
アパマンショップ 祖師ヶ谷大蔵店

東京都知事(1)第1090008号
株式会社ジェイサポート
〒157-0073 東京都世田谷区砧八丁目8番22号
PAL祖師谷1階

TEL：03-6411-0490
FAX：03-6411-0491
E-Mail：info@j-suppo.net

取引態様：媒介

契約形態：定期借家

情報公開日：2026年10月13日