プライムアーバン用賀

物件間取

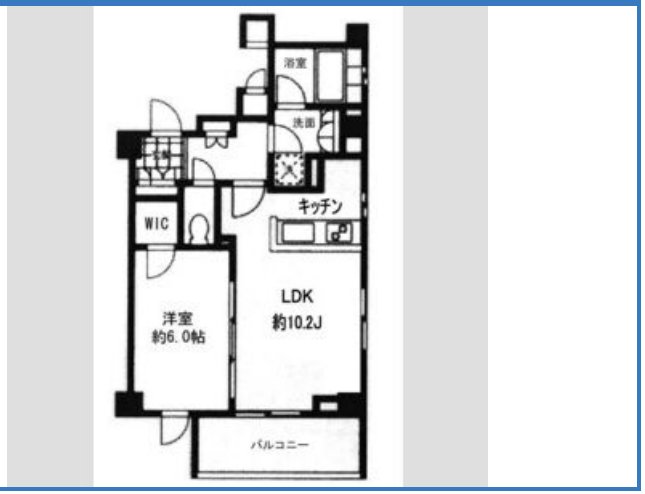

日当り良好　スーパー近く　コンビニ近く　エアコン付　ペット相談可　海が近い　ネット付　駐車場付き

物件外観



現地案内



※掲載されている物件データが現況と異なる場合は現況を優先します。

種別	マンション
間取	1LDK
賃貸条件	19.3万円 / 管理費等 なし
	敷金1ヶ月 / 礼金1ヶ月

所在地	東京都世田谷区用賀２丁目	
学区	桜町小学校 / 瀬田中学校	
建物	築年数	2007年7月（築19年）
	構造	RC(鉄筋コンクリート造)
	専有面積	41.8㎡（12.62坪）
	所在階	3階 / 6階建
	駐車場	無

設備	
周辺施設	用賀保育園 231m 桜町小学校 瀬田中学校 1139m 東京都立桜町高等学校 381m スーパー 442m コンビニ 317m
損害保険	ＳＢＩギャランティ
他費用	■初期費用　仲介手数料：賃料１ヶ月分＋消費税 ■月額費用

株式会社ジェイサポート
アパマンショップ 祖師ヶ谷大蔵店

東京都知事(1)第1090008号
株式会社ジェイサポート
〒157-0073 東京都世田谷区砧八丁目8番22号
PAL祖師谷1階

TEL：03-6411-0490
FAX：03-6411-0491
E-Mail：info@j-suppo.net

取引態様：媒介

契約形態：普通借家

情報公開日：2026年10月13日