パークアクシス千歳船橋

物件間取

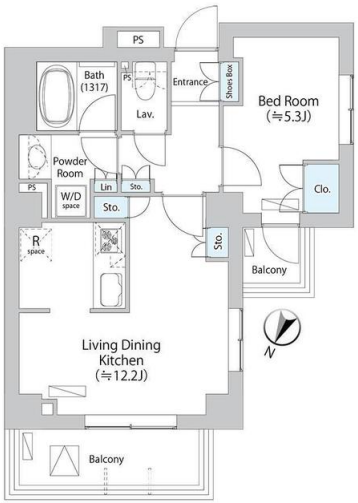

日当り良好　スーパー近く　コンビニ近く　エアコン付　ペット相談可　海が近い　ネット付　駐車場付き

物件外観



現地案内



※掲載されている物件データが現況と異なる場合は現況を優先します。

種別	マンション
間取	1LDK
賃貸条件	16.9万円 / 管理費等 なし
	敷金1ヶ月 / 礼金15ヶ月

所在地	東京都世田谷区船橋３丁目	
学区	笹原小学校 / 世田谷区立船橋希望中学校	
建物	築年数	2023年3月（築3年）
	構造	RC(鉄筋コンクリート造)
	専有面積	44.37㎡（13.4坪）
	所在階	4階 / 6階建
	駐車場	無

設備	
周辺施設	フラヌール保育園 206m 笹原小学校 世田谷区立船橋希望中学校 991m 東京都立千歳丘高等学校 278m スーパー 470m コンビニ 100m
損害保険	レジデントアシスタント
他費用	■初期費用　仲介手数料：賃料１ヶ月分＋消費税 ■月額費用

株式会社ジェイサポート
アパマンショップ 祖師ヶ谷大蔵店

東京都知事(1)第1090008号
株式会社ジェイサポート
〒157-0073 東京都世田谷区砧八丁目8番22号
PAL祖師谷1階

TEL：03-6411-0490
FAX：03-6411-0491
E-Mail：info@j-suppo.net

取引態様：媒介

契約形態：定期借家

情報公開日：2026年10月12日