八幡山戸建

物件間取

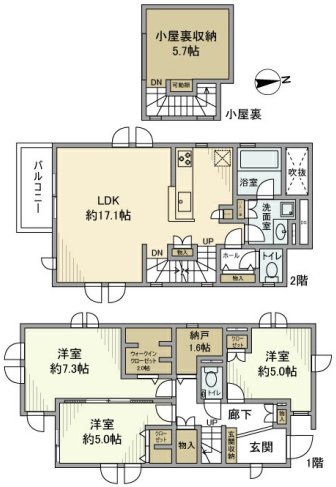

日当り良好 / スーパー近く / コンビニ近く / エアコン付 / ペット相談可 / 海が近い / ネット付 / 駐車場付き

物件外観

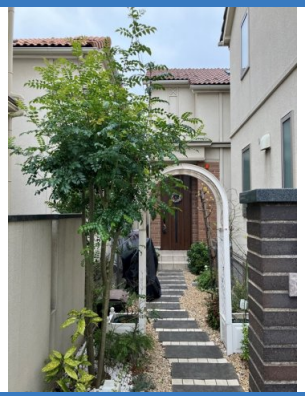

現地案内



※掲載されている物件データが現況と異なる場合は現況を優先します。

種別	一戸建て
間取	3LDK
賃貸条件	19.8万円 / 管理費等 なし
	敷金2ヶ月 / 礼金1ヶ月

所在地		東京都世田谷区八幡山２丁目
学区		八幡山小学校 / 世田谷区立船橋希望中学校
建物	築年数	2017年3月（築9年）
	構造	木造
	専有面積	89.2㎡（26.94坪）
	所在階	1階 / 2階建
	駐車場	敷地内あり (無料)

設備	食器洗い乾燥機·都市ガス·専用庭·バルコニー·フローリング·冷暖房·照明器具·洗濯機置場（室内）·システムキッチン·ガスキッチン·対面キッチン·ガスコンロ対応·コンロ3口以上·追い焚き·シャワー·浴室換気乾燥機·水道（公営）·バス（専用）·バス・トイレ別·温水洗浄暖房便座·トイレ（専用）·室内洗濯置場·独立洗面台·シャンプードレッサー·排水（下水）※·ウォークインクローゼット·インターホン·TVインターホン
周辺施設	希望丘保育園 427m 八幡山小学校 世田谷区立船橋希望中学校 645m 大東学園大東学園高等学校 542m スーパー 653m コンビニ 486m
損害保険	25,000 円
他費用	■初期費用　駐車場登録料　１台（利用時のみ） 11,000円 除菌施工料（契約時のみ） 19,800円 仲介手数料：賃料１ヶ月分＋消費税 ■月額費用　－

株式会社ジェイサポート
アパマンショップ 祖師ヶ谷大蔵店

東京都知事(1)第1090008号
株式会社ジェイサポート
〒157-0073 東京都世田谷区砧八丁目8番22号
PAL祖師谷1階

TEL：03-6411-0490
FAX：03-6411-0491
E-Mail：info@j-suppo.net

取引態様：媒介

契約形態：定期借家

情報公開日：2025年09月22日