

# サンライン成城ハイツ 501

## 物件間取

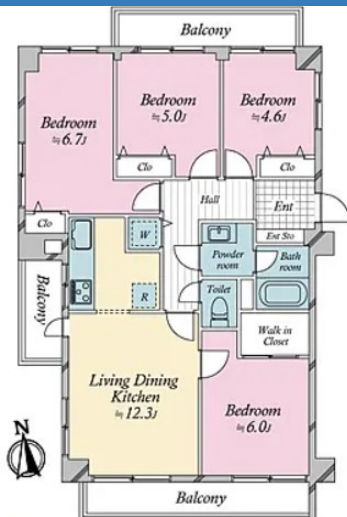

## 物件外観



## 現地案内

▲ Map error: g.co/staticmaperror

Google

Map data ©2026

※掲載されている物件データが現況と異なる場合は現況を優先します。

素敵なお住まいで幸せな未来を

◇眺望良好◇急行停車駅・通勤通学に便利◇ペット飼育可  
(細則有)◇仕様設備充実 是非お気軽にお問い合わせくださいませ。

種別	マンション
間取	4LDK
価格	5980万円

所在地	東京都世田谷区喜多見6丁目25-10	
建物	築年数	(築年)
	専有面積	76.07㎡ (22.98坪)
	所在階	5階階 / 階建

設備	
----	--



東京都知事(1)第1090008号

株式会社ジェイサポート

〒157-0073 東京都世田谷区砧八丁目8番22号  
PAL祖師谷1階

TEL : 03-6411-0490

FAX : 03-6411-0491

E-Mail : info@j-suppo.net

取引態様 :

契約形態 :

情報公開日 :

